

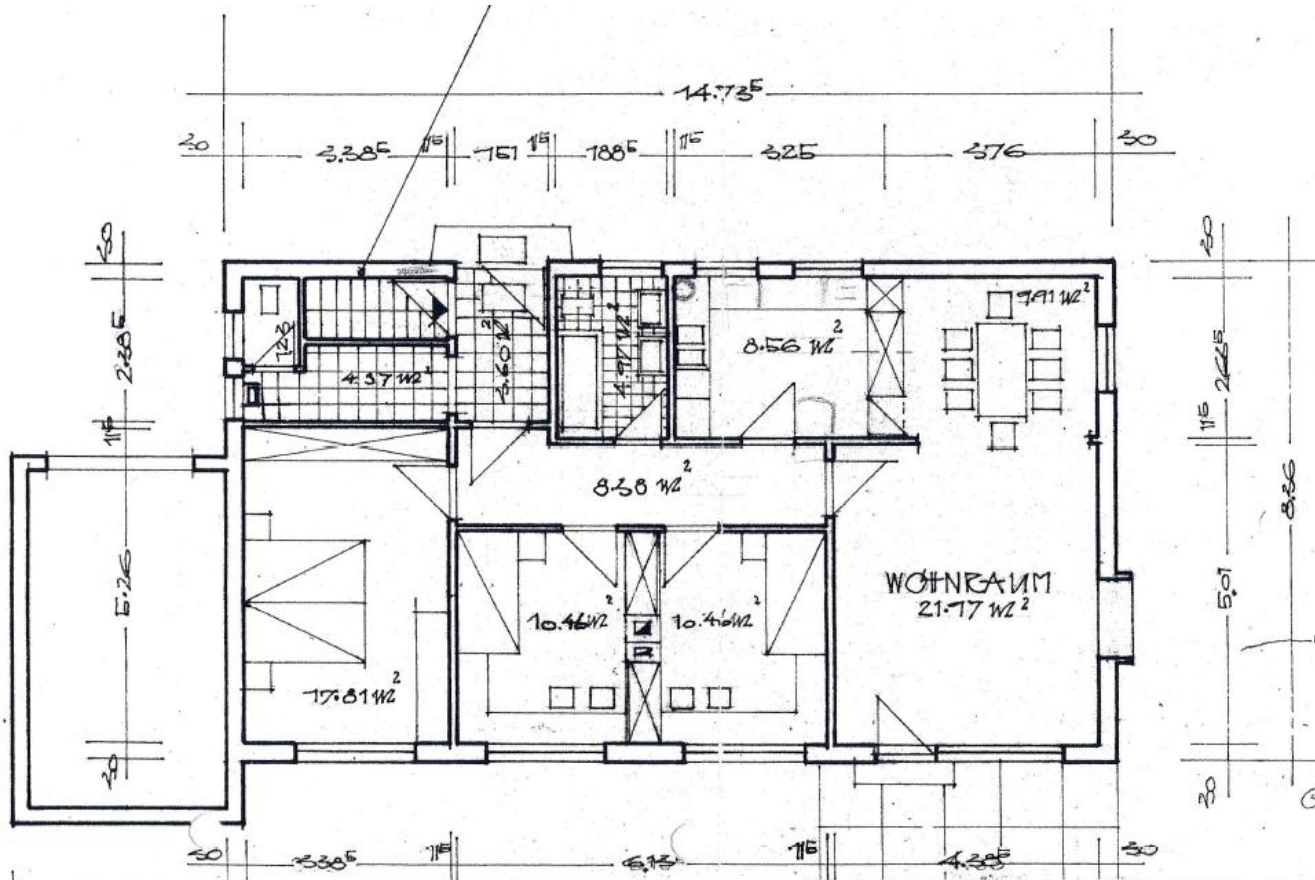

# Barriere-Freiheit für Jung und Alt

Wohnungsanpassung im Bestand  
Kosten- und Nutzen

- Häusertausch:  
Beseitigung von Barrieren für Jung und Alt



# Ein Kinderzimmer wird zum barrierefreien Bad

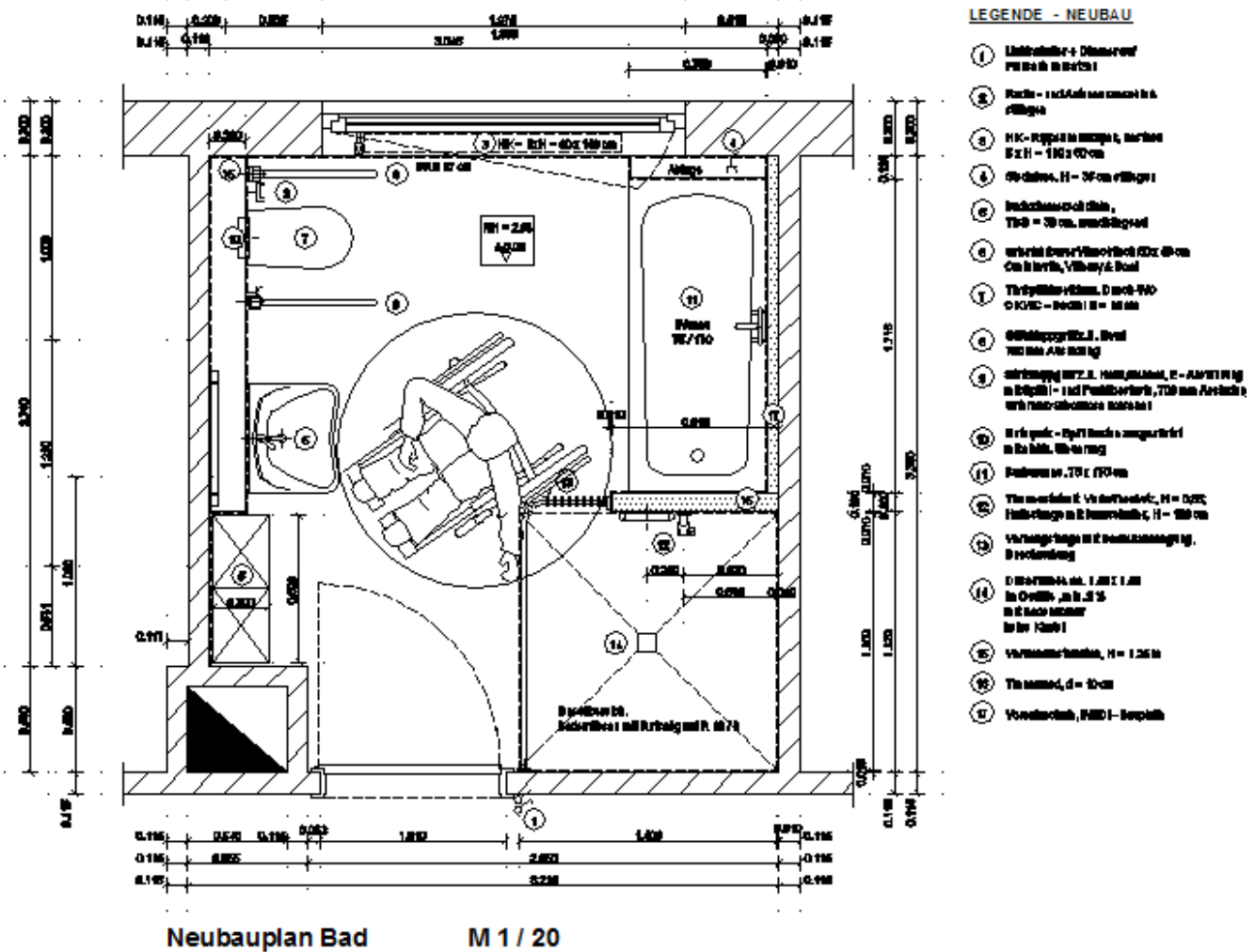

## ■ Bedürfnisorientierter Umbau





## ■ Eingangssituation: Rampenlösung



# Bad in Altenwohnanlage - Bestand

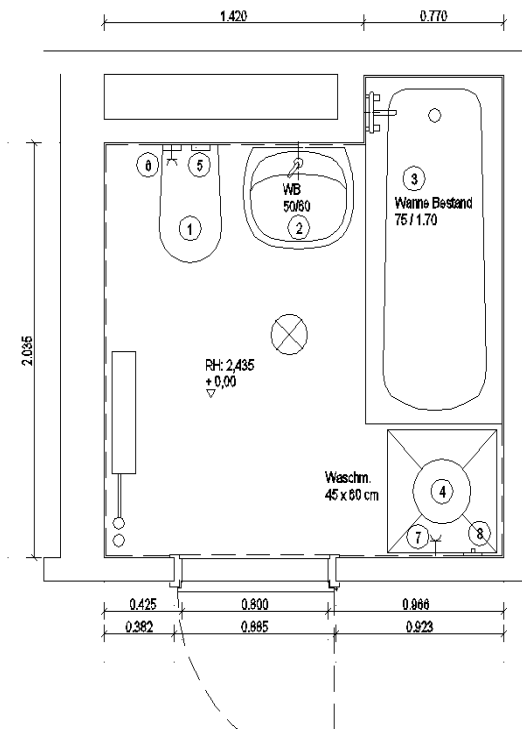

- ① Wandhänge-WC, Bestand, bleibt
- ② Waschtisch, Bestand, bleibt
- ③ Abbruch Badewanne
- ④ Waschmaschine, Bestand
- ⑤ WW/KW-Zähler Achse + 1.80
- ⑥ FI-Schalter (Steckdose), Bestand
- ⑦ Steckdose mit FI
- ⑧ Anschluss Waschmaschine



## ■ Bad in Altenwohnanlage - Umbau

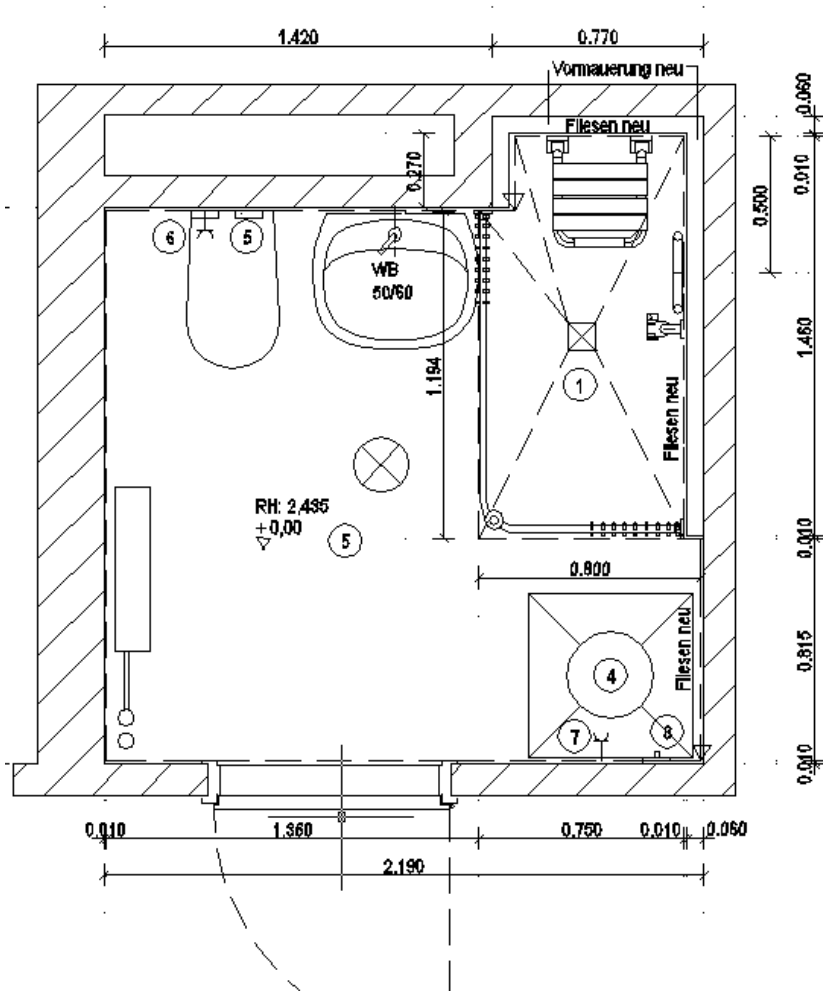



- Kleine Bäder im Bestand: Bewegungsflächen fehlen!





## ■ Hubbühnenlösung

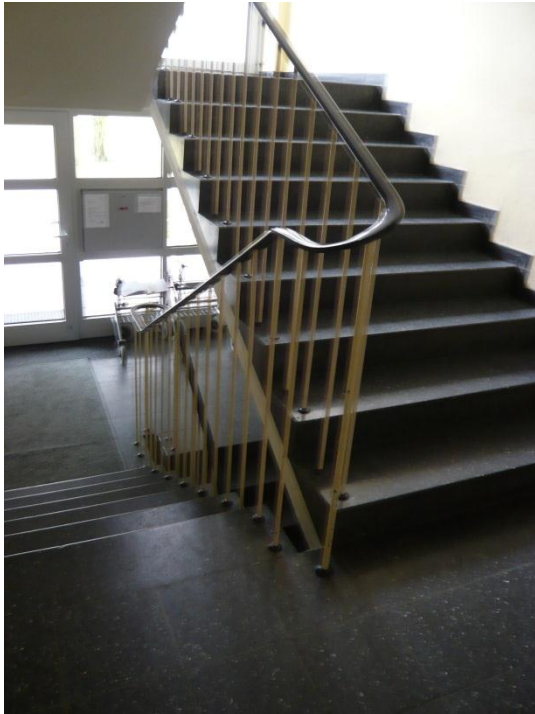

# Terrasse als Wohnungszugang

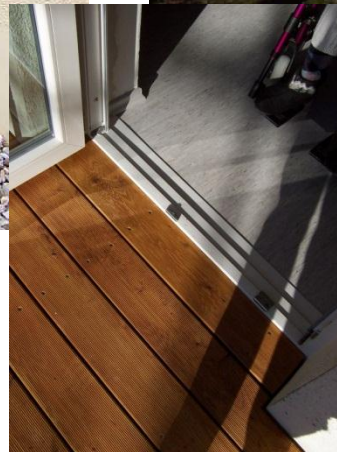
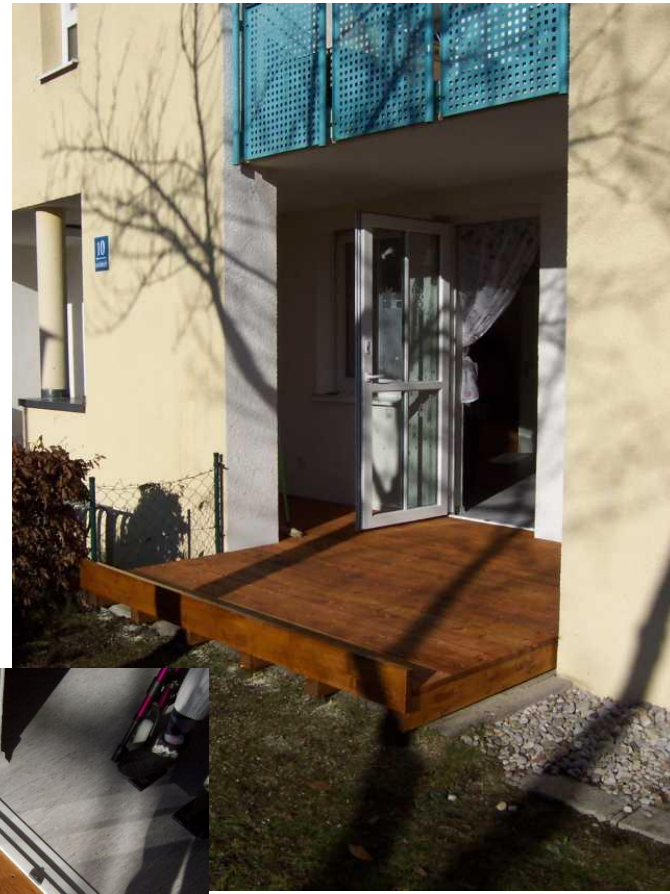



# Terrassendeckerhöhung

Abdichtung nach DIN 18 195

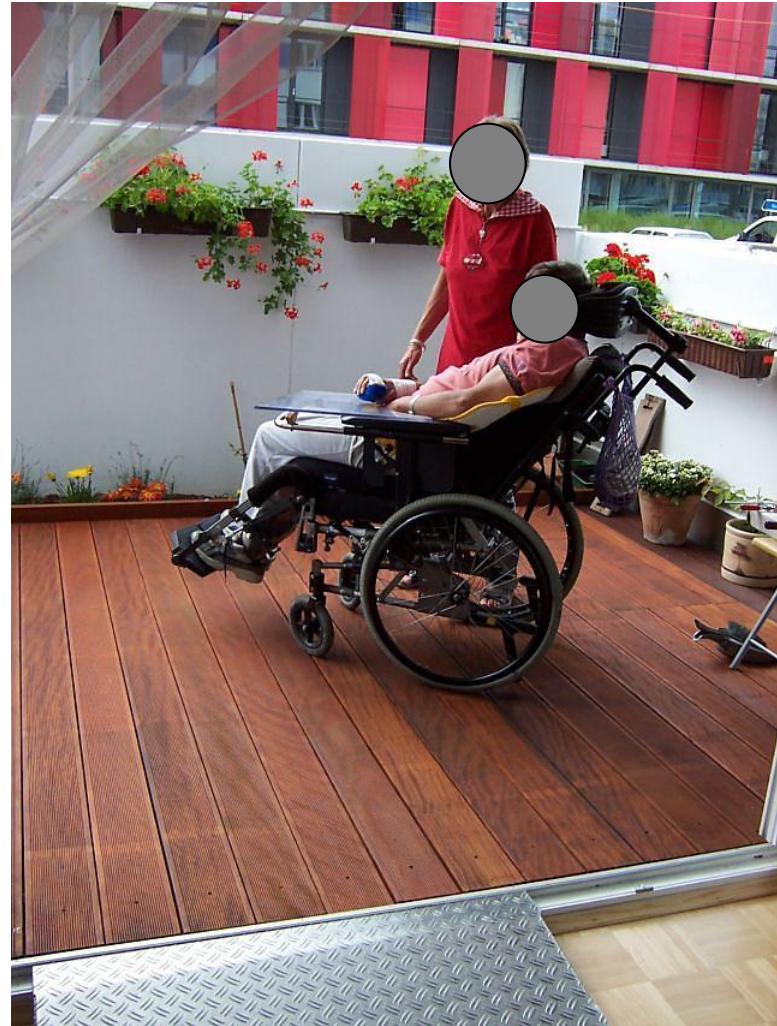
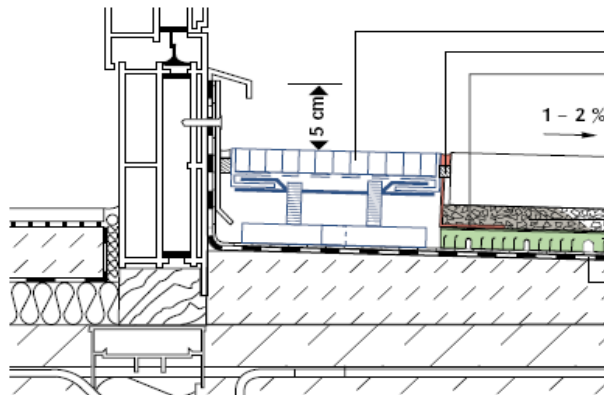
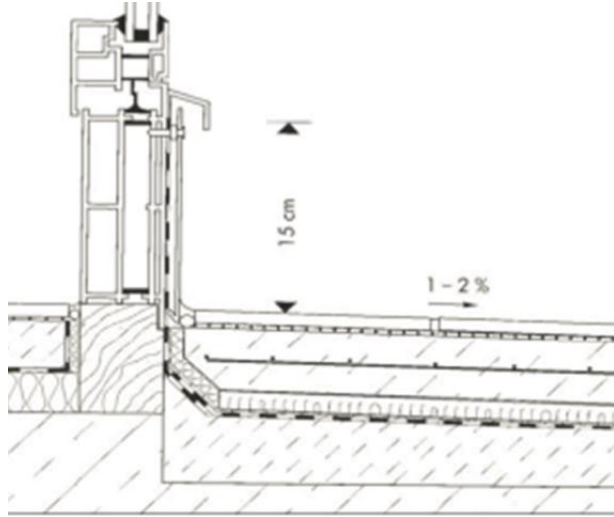

## ■ Balkontüre





## ■ Typisches Balkontürendetail



# ■ Rollstuhlgerechte Wohnung nach DIN 18 025 / Teil 1 ?

Küche: 4,41 m<sup>2</sup>  
 Unterfahrbarkeit?  
 Lage Spüle?

Garderobe: Nicht  
 geeignet für  
 Rollstuhlfahrer

Bad: Montage  
 Hilfsmittel –  
 GK – Wände

Balkonzugang:  
 Schwellen mehr  
 als 2 cm

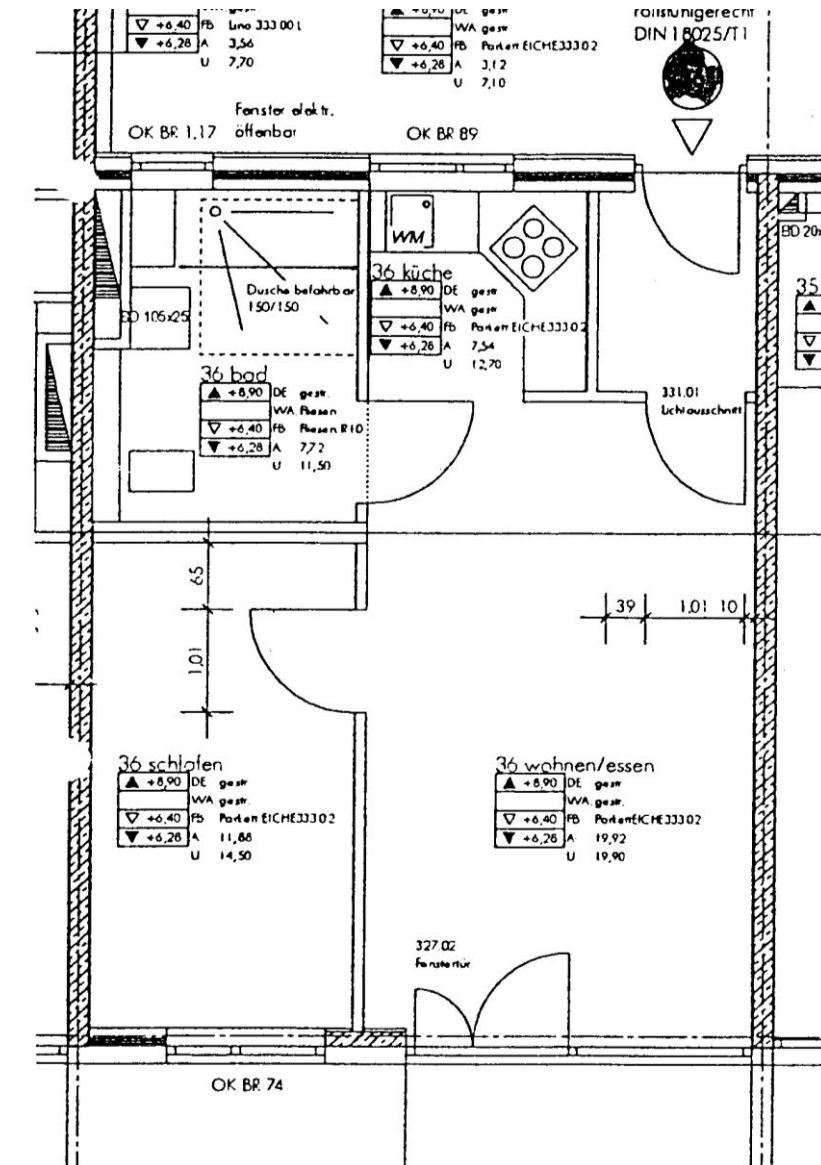

- Barrierefreie Küche: 3,20 m x 2,15 m

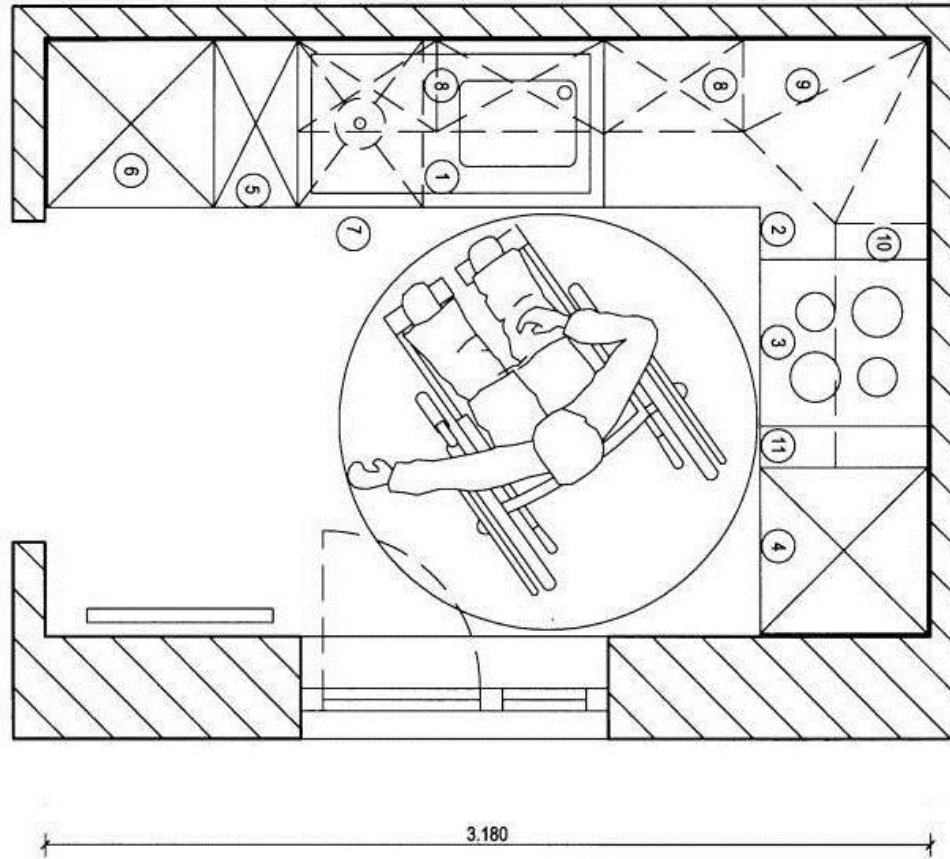



■ Barrierefreie Küche: 6,90 m<sup>2</sup>





■ Danke für Ihre Aufmerksamkeit!

